



Willkommen bei  
**HOCK** Freudenstadt

Lieferprogramm

PH07 / 2011



Kun



- |             |            |
|-------------|------------|
| 00 weiss    | 14 blau    |
| 01 sand     | 21 safran  |
| 02 hellgrau | 15 limone  |
| 13 rot      | 18 schwarz |

**Lagerungsmaterial und Polster  
für Therapie, Rehabilitation und Klinik**

**Klaus Hock e.K.**  
Riedgasse 11  
72250 Freudenstadt

Tel: 07441 / 84099  
Fax: 07441 / 1484  
[info@hock-freudenstadt.de](mailto:info@hock-freudenstadt.de)  
[www.hock-freudenstadt.de](http://www.hock-freudenstadt.de)

**HOCK**  
FREUDENSTADT

Artikel Bestell-Nr. netto EURO 07.2011

**Beinkeile/Armkeile**



Bezug: Kunstleder  
 Füllung: Polyether-Schaum

L	B	H	Bestell-Nr.	netto EURO
80	22	26	100100	61,00
80	45	26	100101	80,60
60	20	20	100105	53,60

**Infusionskissen**

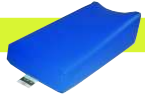

Bezug: Kunstleder  
 Füllung: Polyether-Schaum

L	B	H	Bestell-Nr.	netto EURO
30	15	10/5	100112	19,80

**Spreizkeile**

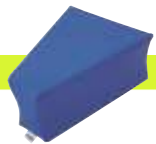

Bezug: Kunstleder  
 Füllung: Polyether-Schaum

L	B	H	Bestell-Nr.	netto EURO
34	28/10	15	100120	47,00

**Beinhochlagerungskeile**



Bezug: Kunstleder  
 Füllung: Polyether-Schaum

L	B	H	Bestell-Nr.	netto EURO
72	22	21	101101	62,40
72	44	21	101102	88,80
68	65	20	101103	103,70

**Venenkissen**



Bezug: Kunstleder  
 Füllung: Polyether-Schaum

L	B	H	Bestell-Nr.	netto EURO
77	45	20	100200	81,60

Artikel Bestell-Nr. netto EURO

**Sitzkeile**



Bezug: Microfaser in den Farben  
 bordeaux-35-, blau -37-, schwarz -38-  
 Füllung: Verbundschaum RG 120 mit Vliesauflage

L	B	H	Bestell-Nr.	netto EURO
35	35	8	200010	17,30
40	40	8	200011	18,50

Bezug: Velours oder Kunstleder  
 Füllung: Verbundschaum RG 120 mit Auflage

L	B	H	Bestell-Nr.	netto EURO
35	35	8	200100	20,50
40	40	8	200101	23,00
40	40	8	200102	28,10
40	40	10	200105	29,40



**Lordosekissen**



Bezug: Velours oder Kunstleder  
 Füllung: Polyether-Schaum

L	B	H	Bestell-Nr.	netto EURO
40	27	5	300100	20,50
30	27	5	300102	18,00
40	27	5	300110	25,30
30	27	5	300112	23,00
30	27	5	300122	25,00

**Arthrodekissen**



Bezug: Velours oder Kunstleder  
 Füllung: Extrahochwertiger Schaumstoff  
 RG 75 + Schafwollauflage

40	40	10 oder 7	200320	68,20
----	----	-----------	--------	-------



**Nackenstützen geformt mit Mulde**



Bezug: Velours oder Kunstleder  
 Füllung: Polyether-Schaum

L	B	H	Bestell-Nr.	netto EURO
25	14	11/7	300160	33,00

**PU-Kunstleder**

- weiß-00
- sand-01
- hellgrau-02
- rot - 13
- blau - 14
- safran-21
- limone-15
- schwarz-18



**BIOVERTRÄGLICH**  
 mit "DIN-ISO Zertifikat"  
 Kein Weichmacher !

Weitere Farben  
 auf Anfrage

**Mikrofaser**

- sand/beige - 31-
- bordeaux - 35 -
- blau - 37 -
- schwarz-38-

Fleckgeschützter Mikrovelour  
 extra hochwertige Ausführung  
 In den Farben sand,  
 bordeaux-35-, blau-37- und  
 schwarz-38-. Ohne Aufpreis.

**Velours + 25 % Aufschlag**

- bordeaux-55
- blau-57
- schwarz-58

Auslauffarben in PVC, solange Vorrat reicht!

- heide-03
- violett-04
- türkis-05
- grün-15



- grau-51
- kamel-52
- grün-65

Restmengen

Alle Preise verstehen sich netto, zuzüglich Fracht + gesetzliche Mehrwertsteuer

## Lagerungskeile

Bezug: Kunstleder  
Füllung: Polyether-Schaum

B

L B H

40 x 40 x 12 cm	200200	33,20
50 x 50 x 30 cm	200201	57,50
40 x 20 x 10 cm	200210	17,30
40 x 40 x 15 cm	200212	41,80
40 x 40 x 30 cm	200215	49,70
50 x 25 x 12 cm	200220	21,90
50 x 50 x 15 cm	200222	47,20
60 x 40 x 10 cm	200232	50,30
60 x 40 x 20 cm	200234	59,90
70 x 60 x 30 cm	200240	98,10
35 x 90 x 20 cm 30 Grad Keil	200245	67,60



L

## Rollstuhlkissen

Bezug: Velours oder Kunstleder  
Füllung: Verbundschaum RG 100 + Schafwollauflage

B T H

40 x 40 x 5 cm	200395	20,50
40 x 40 x 8 cm	200396	33,80
40 x 40 x 10 cm	200400	42,20

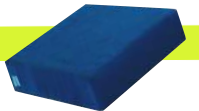

Bezug: Velour oder Kunstleder  
Füllung: Polyether-Schaum

L B H

39 x 13 x 10 cm	300170	19,80
-----------------	--------	-------



## Kyphosekissen

Bezug: Kunstleder  
Füllung: Polyether-Schaum

L B H

50 x 45 x 17 cm	300200	88,50
50 x 45 x 8 cm	300201	71,20



## Halbmondkissen

Bezug: Kunstleder  
Füllung: Hartschaumkern mit  
Polyether-Schaum-Auflage

L B H

40 x 80 x 40 cm	300300	127,60
-----------------	--------	--------



## Kissen allgemein

Bezug: Kunstleder oder Velours  
Füllung: Polyether-Schaum

L B

43 x 33 cm	310100	17,50
50 x 30 cm	310101	18,00



## Nacken- u. Nasenkissen

Bezug: Kunstleder oder Velours  
Füllung: Polyether-Schaum

43 x 33 x 7 cm

310400 34,60



## Entspannungswürfel/Quader

Bezug: Kunstleder  
Füllung: Polyether-Schaum

60 x 30 x 15 cm	320301	63,10
40 x 40 x 30 cm	320400	71,40
40 x 40 x 40 cm	320310	75,90
45 x 40 x 35 cm extra preisgünstig	320414	72,20
50 x 40 x 30 cm	320411	81,60
50 x 45 x 40 cm extra preisgünstig	320418	78,90
55 x 45 x 40 cm	320422	95,60
55 x 50 x 45 cm	320425	109,60
60 x 40 x 20 cm	320305	65,90
60 x 40 x 30 cm extra preisgünstig	320401	72,20
60 x 40 x 40 cm	320325	99,40
60 x 50 x 40 cm	320428	122,30
60 x 55 x 50 cm	320430	136,30



## Trapezkissen

Bezug: Kunstleder  
Füllung: Verbundschaum RG 120

L B H

50 x 24 x 10 cm	340211	40,90
-----------------	--------	-------



## Halbrollen

Bezug: Kunstleder  
Füllung: Polyether-Schaum

B H L

12 x 6 x 20 cm	300145	15,00
15 x 7,5 x 25 cm	300150	16,10
12 x 6 x 50 cm	340095	23,10
15 x 7,5 x 50 cm	340100	21,30
20 x 10 x 50 cm	340101	24,10
26 x 13 x 50 cm	340102	30,40
20 x 13 x 50 cm	340103	29,40
20 x 16 x 50 cm	340104	30,40
20 x 10 x 60 cm	340111	29,40
26 x 13 x 60 cm	340112	35,10
20 x 13 x 60 cm	340113	34,10
20 x 16 x 60 cm	340115	35,20



## Rollen

Bezug: Kunstleder  
Füllung: Polyether-Schaum

12 cm D. X 40 cm	350082	19,50
12 cm D. x 50 cm	350182	22,00
15 cm D. x 40 cm	350095	20,70
15 cm D. x 50 cm	350100	20,80
18 cm D. X 50 cm	350101	25,50
20 cm D. x 50 cm	350102	26,00
25 cm D. x 50 cm	350104	29,70
15 cm D. x 60 cm	350110	26,00
18 cm D. x 60 cm	350111	28,60
20 cm D. x 60 cm	350112	32,10
25 cm D. x 60 cm	350113	35,20



**Spastiker-Rollen**

Bezug: Kunstleder  
 Füllung: Hartschaumkern mit Polyether-Auflage

20 cm D. x 100 cm	360200	68,00
30 cm D. x 100 cm	360201	102,00
40 cm D. x 100 cm	360202	149,20
50 cm D. x 100 cm	360203	203,80
40 cm D. x 120 cm	360212	166,30
50 cm D. x 120 cm	360213	238,30
60 cm D. x 120 cm	360214	272,70
40 cm D. x 150 cm	360222	218,40
50 cm D. x 150 cm	360223	299,90
60 cm D. x 150 cm	360224	341,60



**Spastiker-Würfel**

Bezug: Kunstleder  
 Füllung: Hartschaumkern mit Polyether-Auflage

60 x 40 x 30 cm	370300	77,70
50 x 45 x 40 cm	370318	81,30



**Armauflagen/Dudelsäcke**

Bezug: Kunstleder  
 Füllung: Polyether-Schaum  
 mit verstellbarem Schulterband  
 50 mm breit

18 cm D. x 40 cm	375100	45,10
20 cm D. x 45 cm	376100	52,10
20 cm D. x 45 cm+Schiebepolst.	376101	62,40



**Sandsäcke**

Bezug: Kunstleder  
 Füllung: Sand

22 x 10 cm 0,5 kg	380100	8,40
26 x 15 cm 1,0 kg	380110	9,10
30 x 15 cm 1,5 kg	380121	9,80
35 x 15 cm 2,0 kg	380102	10,40
41 x 15 cm 2,5 kg	380103	11,60
45 x 20 cm 4,0 kg	380104	15,00
45 x 22 cm 5,0 kg	380115	18,00
45 x 30 cm 7,0 kg	380105	28,10
45 x 40 cm 8,0 kg	380106	32,50



**Gewichtsmanschetten mit Klettverschluss**

Bezug: Kunstleder  
 Füllung: Sand bzw. Eisenschrot

38 x 11,5 cm 0,5 kg	390200	19,10
38 x 11,5 cm 1,0 kg	390201	21,90
45 x 11,5 cm 1,5 kg	390202	25,30
65 x 11,5 cm 2,5 kg	390203	31,50
65 x 15 cm 3,5 kg	390204	39,40



**Hufeisenkissen nach Dr.Castillo-Morales (R)**

Bezug: PU-Kunstleder schwarz/weiß "Bioverträglich"  
 Füllung: Hochwertiger Polyether-Schaum



Größe 60 x 50 cm für Kleinkinder und Babys  
 (s. Ausschnitt 25 x 25 cm)

		Artikel-Nr.	
Höhe 8cm	500080	70,20	
	500081	74,00	
	500082	76,80	
	500083	74,00	
Höhe 10cm	500100	71,90	
	500101	75,80	
	500102	78,50	
	500103	75,80	
Höhe 12cm	500120	73,40	
	500121	77,30	
	500122	80,00	
	500123	77,30	



Dr.Castillo-Morales(R) empfiehlt die Farbe schwarz/weiss. Babys unterscheiden nur hell und dunkel.

Artikel	Höhe	Ober-	Mittel-	Unterteil	=	Artikel-Nr.
500	08	1	=	Oberteil	=	500081
500	10	2	=	Mittelteil	=	500102
500	12	3	=	Unterteil	=	500123
		0	=	Kissen ohne Verbindung		

Bitte 6-stellige Artikelnummer angeben.  
 Standardfarbe ist immer schwarz/weiss -18-.

Andere Farben gegen Aufpreis möglich.

Größe 75 x 65 cm für ältere Kinder und Jugendliche  
 (s. Ausschnitt 35 x 35 cm)

		Artikel-Nr.	
Höhe 10cm	501100	114,70	
	501101	117,80	
	501102	120,90	
	501103	117,80	
Höhe 12cm	501120	117,20	
	501121	122,80	
	501122	125,90	
	501123	122,80	

Auf Wunsch fertigen wir die Hufeisenkissen auch in allen anderen Farben und Zusammenstellungen.

## Zubehör für die Schlingentischtherapie



Alle Schlingen stellen wir sofort aus unserem neuen bioverträglichen und einfach mit Wischdesinfektion zu reinigenden zertifizierten PU-Kunstleder her.  
**Kein Weichmacher - dadurch Schonung der Umwelt!!!!**  
 Unsere Farbe: -blau - 57 oder rot -13-

### Arm/Beinschlingen



75 x 8 cm	400100	18,00
75 x 10 cm	400101	19,40
75 x 15 cm	400102	21,10

### Fusschlinge / Fersenschlinge



Dreiecksschlinge	400105	21,10
------------------	--------	-------

### Beckenschlingen



75 x 25 cm	400110	24,40
88 x 25 cm	400111	30,70
72 x 25 cm + 5 Ringe	400114	28,10

### Becken-Traktionsschlingen



mit Gurt und Klettverschluß	400115	40,90
-----------------------------	--------	-------

### Stahlfedern



chromatiert, 4 Farbkappen, 50 mm lang		
2,5 kg weiß	400002	12,30
5,0 kg grau	400001	12,80
7,5 kg rot	400003	14,00
10,0 kg schwarz	400004	15,10

**Nur noch Restbestände!!!**

### Doppelschlingen/Leibchen

mit Schultergurten für die Ganzauflängung

2-teilig	400122	54,90
Leibchen, nur Oberteil	400123	30,70



### Kopfschlinge

für alle Kopfgrößen	400125	23,00
---------------------	--------	-------

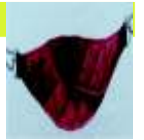

### Fußtraktionsschlinge

Mit Extrapolster 18 - 25 cm	400130	34,5
-----------------------------	--------	------



### Flaschenzüge

Standardausführung	400501	26,90
--------------------	--------	-------



### Seilschlingen

mit 80 + 70 mm Karabinerhaken	400506	20,50
mit zusätzlicher Rolle	400510	24,40
Karabinerhaken 70 mm lang	400603	5,50



Karabinerhaken 80 mm lang	400604	6,80
---------------------------	--------	------

### Seil geflochten

Seil geflochten ca. 6 mm Durchmesser, weiß  
 Polyamid, Bruchfestigkeit ca. 600 kg

pro Meter	490001	1,50
-----------	--------	------



### Schlingensets

Schlingenset	401010	296,70
Schlingenset 11 für Traktion	401011	330,30
Schlingenset 2 für Ganzauflängung	401012	547,40

Set 1	400002 2 x	Set 11	400002 2 x	Set 2	400001 2 x
	400004 2 x		400004 2 x		400002 2 x
	400125 1 x		400127 2 x		400003 2 x
	400101 2 x		400101 2 x		400004 2 x
	400110 1 x		400115 1 x		400125 1 x
	400105 2 x		400130 2 x		400122 1 x
	400501 2 x		400501 2 x		400110 2 x
	400506 4 x		400506 4 x		400102 2 x
					400101 2 x
					400100 2 x
					400506 10 x
					400501 1 x

Direkt vom Hersteller!

# Reha-Hilfsmittel nach Gelenkoperationen

**HOCK**  
Freudenstadt

- Schnellere Genesung durch Medizinische Polster von **HOCK** Freudenstadt -



**Bezug:** Microvelours, voll waschbar, Fb. -50-  
**Füllung:** Viskoschaum körpergerecht geformt

## Schlafkissen bei HWS-Syndrom

extraweicher Viskoschaum aus der Raumfahrt.  
Getestet bei Bandscheibenschaden im Nackenbereich.

L x B x H	Best.-Nr.	Preis netto	mit MwSt.
65 x 30 x 11/8 cm	310 500	53,40	
40 x 30 x 11/8 cm	310 510	43,80	

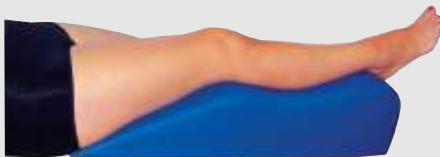

**Bezug:** Kunstleder, Velours + 5% Aufschlag  
**Füllung:** Polyetherschaum mit weicher Auflage

## Lymphkeil für ein Bein

...zur Unterstützung der Lymphdrainage und Entlastung der Venen. Verbesserung der Blutzirkulation.

L x B x H	Best.-Nr.	Preis netto	mit MwSt.
76 x 20 x 19 cm	100 190	40,90	

### Lieferbedingungen:

Alle Artikel entsprechen den "Grundlegenden Anforderungen" des Medizinproduktegesetzes der Klasse IA / VII. mit CE-Kennzeichnung. Die Preise verstehen sich in EURO, zuzüglich Fracht + Verpackung auf die Netto-Preise und zuzüglich der gesetzlichen MwSt. von 19%.

Unsere Fertigung wird laufend erweitert, so dass die Preisliste nur einen Teil des Lieferprogrammes zeigen kann. Bitte fragen Sie nach Ihren gewünschten Produkten.

Die Ausführungen sind freibleibend und verlieren mit dem Druck einer neuen Preisliste ihre Gültigkeit. Sonderanfertigungen werden nicht zurückgenommen.

### Lieferung:

Bei Bestellung liefern wir mit Rechnung an die angegebene Adresse. Bei Zahlungsverzug liefern wir nur gegen Vorkasse.

### Zahlung:

Innerhalb 7 Tagen mit 2% Skonto, oder 30 Tage netto. Danach berechnen wir bankübliche Verzugszinsen. Für Fracht und Verpackung berechnen wir pro Lieferung €6,00 + MwSt.

Ab einem Bestellwert von €250,00 erfolgt die Lieferung frachtfrei. Rechnungen für die bestellten Produkte liegen grundsätzlich der Lieferung bei.

**HOCK**  
Freudenstadt

**Klaus Hock e.K. Medizinische Polster**  
Riedgasse 11 D-72250 Freudenstadt

Tel- 07441-84099 - Fax. 07441-6528

info@hock-freudenstadt.de - www.hock-freudenstadt.de

H07 / 2011

Lagerungsmaterial und Polster für Therapie, Rehabilitation und Klinik